

II JORNADAS CONFEDERALES

EDUCACIÓN EN EL MEDIO RURAL  
UN RETO PARA EL SIGLO XXI



AGUILAR DE CAMPOO (PALENCIA),  
DEL VIERNES 27 AL DOMINGO 29 DE MAYO DE 2011  
HOTEL VALENTÍN. AVDA. RONDA, 23

Colabora:



EDUCACIÓN EN EL MEDIO RURAL  
UN RETO PARA EL SIGLO XXI

AGUILAR DE CAMPOO (PALENCIA)  
27-29 DE MAYO DE 2011

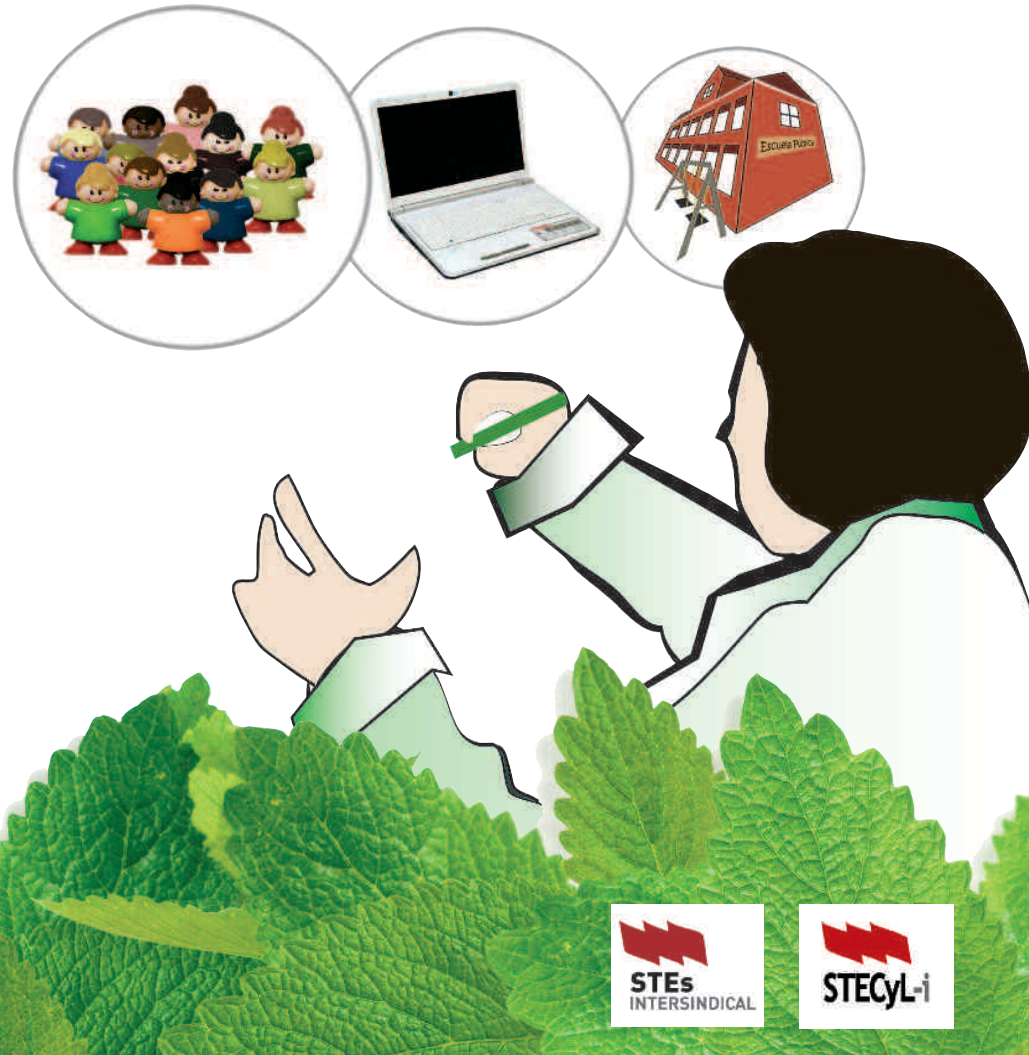

El nuevo siglo y la adaptación a las nuevas realidades socioeconómicas, culturales, económicas y tecnológicas impulsan, una vez más, retos renovados al sistema educativo. Es momento de reflexionar una vez más sobre la Educación en el medio rural, sus características y desafíos, su especificidad y la necesidad de políticas educativas compensadoras en un mundo globalizado que impone la visión urbanita del desarrollo.

No partimos de cero. Partimos de las conclusiones que elaboramos en las jornadas de Tapia de Casariego (Asturias), y que hemos de actualizar a diez años vista de que el ME completase el proceso de transferencias educativas.

### Programa de la jornada **VIERNES 27 mayo**

**16,30-17,00 H** Recepción participantes y entrega documentación.

**17,00-17,30 H** Inauguración y presentación de las jornadas.

**17,30-18,30 H** Ponencia: La Escuela Rural en las leyes educativas: de la LOGSE a la LOE.

Ponente: **Vicent Esteve MontalvÀ.** Maestro de Educación Primaria en el País Valenciano. Miembro del Consejo Escolar Valenciano y responsable de Política Educativa de STES-intersindical.

**18,30-18,45 H** Pausa.

**18,45-20,30 H** Panel de expertos: La diversidad de la escuela rural en el Estado español.

#### Ponentes:

- **Mercedes Alonso Padrón.** Maestra con experiencia en centros rurales de Galiza. Miembro de la Mesa do Rural de Galiza y del STEG.
- **José Segovia Aguilar.** Maestro, orientador y responsable de formación en actividades de renovación pedagógica. Responsable Acción Sindical de USTEA Enseñanza.
- **Sebastián Álvarez Hernández.** Maestro, coordinador del Colectivo de Escuelas Rurales (CER) Santa Cruz de La Palma y Presidente del Colectivo de Escuelas Unitarias Zona Este de La Palma, miembro de STEC-IC.
- **Tomás Varea.** Maestro en el País Valenciano. Asesor de formación y ponente en diversas iniciativas sobre la Educación en el medio rural y miembro de STEP-V.

**20,30 H** Visita guiada por la villa de Aguilar de Campoo.

**21,30 H** Cena.

### Programa de la jornada **SÁBADO 28 mayo**

**09,30-10,30 H** Ponencia: EL Modelo CRA en Castilla y León.

Ponente: **Pedro Escolar Izquierdo.** Maestro y Profesor de Enseñanza Secundaria en Castilla y León. Experto en Política Educativa y Portavoz de STECyL-i.

**10,30-12,00 H** Mesa redonda: La Educación, dinamizadora del medio rural y agente de progreso.

Representantes de: Escuelas Campesinas, Universidad Rural Paulo Freire, Universidad Popular de Palencia, Preescolar na casa.

**12,00-12,30 H** Pausa-café

**12,30-14,00 H** Comisiones de trabajo:

- **Condiciones laborales del profesorado en el medio rural**  
Coordina: **Pedro Pigazo Villegas.** Maestro de Educación Primaria con experiencia docente y directiva en centros rurales de Asturias. Responsable de Escuela Rural de STES-i.
- **Formación inicial y permanente.** Renovación e innovación educativas.  
Coordina: **Miguel Grande Rodríguez.** Coordinador del Prácticum de Psicopedagogía en la USAL. Coordinador de Escuela Rural en la Federación Internacional de Escuela Moderna.
- **Itinerancias.**  
Coordina: **Augusto Serrano Olmedo.** Maestro de Enseñanza Secundaria en Castilla-La Mancha y Miembro del Consejo Escolar del Estado.
- **Incentivos, residencia y arraigo.**  
Coordina: **Salvador Benavent Martínez.** Profesor de Enseñanza Secundaria en el País Valenciano. Experto en condiciones laborales del profesorado y responsable de Acción Sindical de STES-intersindical.
- **Mujeres en el medio rural..**  
Coordina: **Mª Rosa Zafra Lizcano.** Profesora de Enseñanza Secundaria en Castilla-La Mancha y Responsable de la Organización de Mujeres de STES-intersindical.
- **Prevención de riesgos y salud laboral.**  
Coordina: **Fco. Javier Gómez García.** Profesor de Enseñanza Secundaria en Castilla y León y responsable de Salud Laboral de la Confederación Intersindical.

**14,00-16,00 H** Comida

**16,00-17,00 H** Comisiones de trabajo: Continuación

**17,00-19,00 H** Visita al Centro Rural de Innovación Educativa (CRIE) de Cervera de Pisuerga.

#### Ponente:

Ponente: **Leopoldo Escudero de Arriba.** Director del CRIE.

**19,00-20,00 H** Visitas a la Casa del Parque y al Museo Etnográfico Piedad Isla.

**20,30-21,00 H** Visita a la Escuela Unitaria de S. Salvador de Cantamuda.

**21,30 H** Cena en San Salvador de Cantamuda.

### Programa de la jornada **DOMINGO 29 mayo**

**10,00-11,30 H** Plenario: Conclusiones del trabajo en comisiones. Síntesis de propuestas para impulsar la Educación en el medio rural.

**11,30-12,00 H** Ponencia: FP y empleo en el medio rural

#### Ponente:

**Miguel Soler.** Director General de Formación Profesional del Ministerio de Educación

**13,30 H** Clausura de las jornadas.